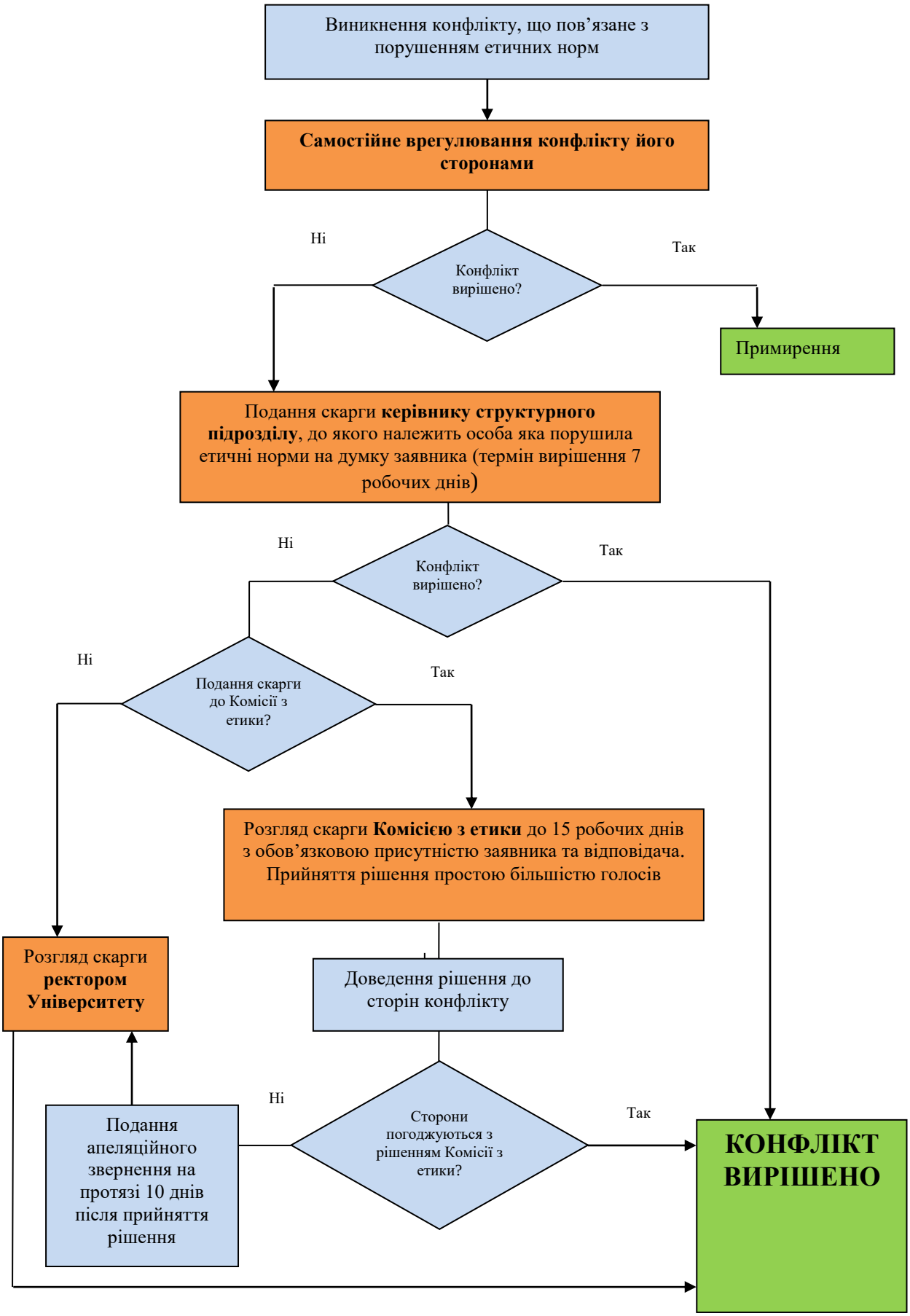

Алгоритм-схема вирішення етичних конфліктів в Хмельницькому університеті управління та права імені Леоніда Юзькова відповідно до положень Етичного кодексу Університету